

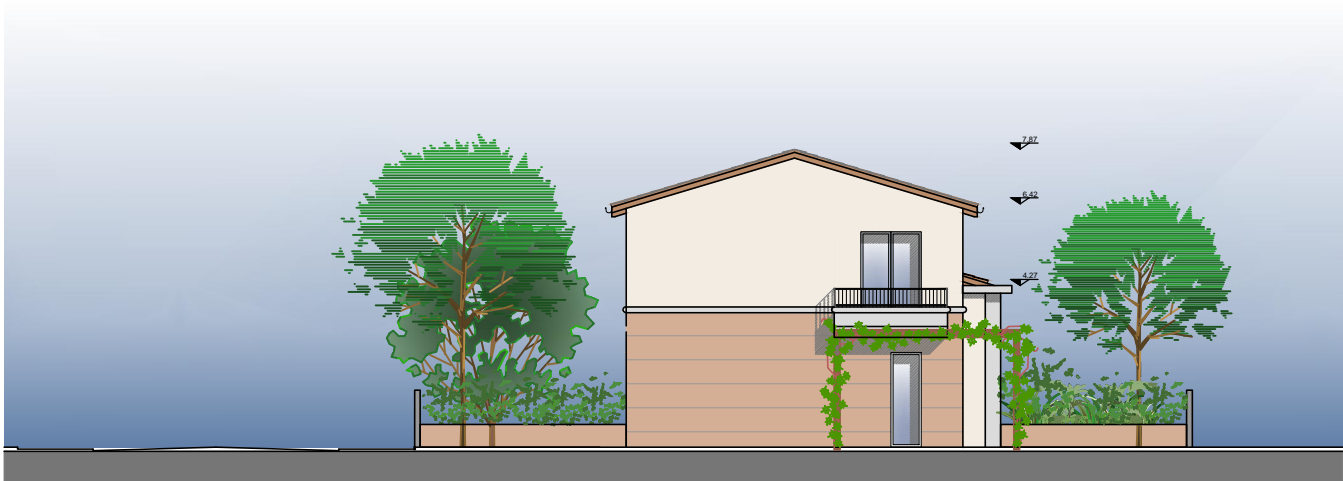

PROSPETTO FRONTE



PROSPETTO RETRO



PROSPETTO LATO

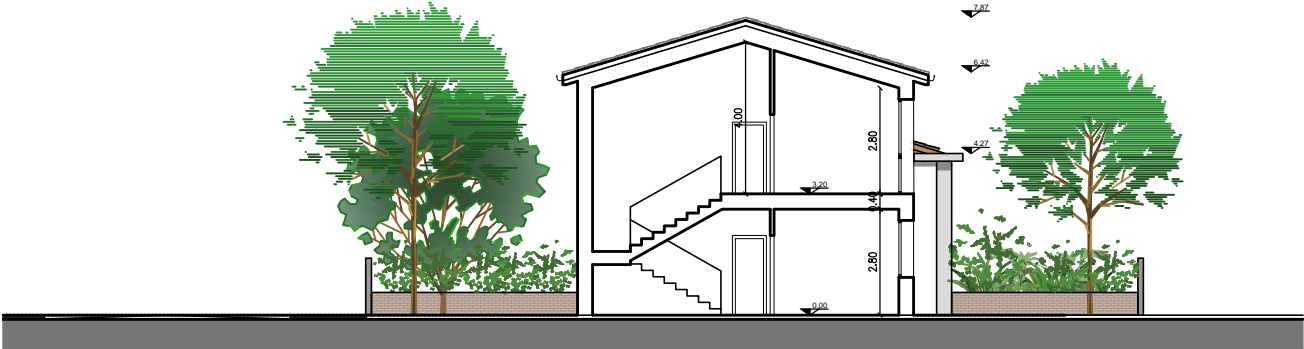

SEZIONE AA

Località:

PROVINCIA DI PARMA
COMUNE COLLECCHIO

Titolo:

ACCORDO OPERATIVO
EDIFICI RESIDENZIALI / BIFAMILIARI
PROSPICIENTI PARCO PUBBLICO DI VIA SARAGAT
CON PROLUNGAMENTO DI VIA BRUXELLES

Proprietà:

IMIT SRL - Via Don Angelo Calzolari n°61 Parma - P.Iva 02863420341

Sig. PAOLO CASOLI - Via Nazionale Est n°34 Collecchio PR -- c.f. CSLPLA63R19C852V

Progettisti incaricati:

ARCH. VITTORIO GUASTI
Via Clivio 10 - 43058 - Sorbolo (PR)
telefono: 0521 493782
mail: v.guasti@vg-architettura.it

Architettonico
Direzione Lavori

Consulenti:

ING. GABRIELLA MAGRI
St. Q.S.A Via Sicuri 60/A 43124 Parma
telefono: 0521 257377
mail: amministrazione@studioqsa.it

Valutazione Ambientale Strategica
Valutazione Clima-acustico

ING. GIUSEPPE TERZI
Via Matteotti 3 - 43044 - Collecchio (PR)
telefono: 0521 802661
mail: giuseppe@studioterzi.it

Strutturale - Antismica
D.L. Strutture - Sicurezza

DOTT. GEOL. PAOLO PANICIERI
Via Matteotti 9 - 43035 - Felino (PR)
telefono: 0521 831116
mail: info@panigeo.it

Relazione Geologica
Relazione Qualità del Suolo

PER. IND. GIUSEPPE BURCOTTI
Via Balbi 1 - 43125 Parma
telefono: 347 8586358
mail: burcotti.giuseppe@gmail.com

Impianti
Efficientamento Energetico

ING. STEFANO COBIANCHI
St. King Via Nuvolari 44/A 43122 Parma
telefono: 0521 466215
mail: info@studioking.it

Progetto di Invarianza Idraulica
Progetto Illuminotecnico

Elaborato:

TIPOLOGIA EDILIZIA
PROSPETTI - SEZIONI

Scala:

1:200

Cod.Elab.:

TAV. N.13

Rev.:	Data:	Eseguito:	Rev.:	Data:	Eseguito:
00	Febbraio 2021	Arch. Guasti			